



2015

Memòria d'activitats

MEMÒRIA D'ACTIVITATS 2015

FUNDACIÓ CLÍNIC PER A LA RECERCA BIOMÈDICA
C/ Rosselló 149-153. 08036 Barcelona
T + 34 93 227 54 00
fclinic@clinic.ub.es
www.fundacioclinic.org

Registre de Fundacions Privades de la Generalitat de Catalunya, nº 473.

Memòria d'activitats 2015

Índex de continguts

| | |
|---|-----------|
| 1. Qui som | 5 |
| Objectius fundacionals | 6 |
| Fins que regeixen les nostres accions | 7 |
| Transparència i bones pràctiques | 8 |
| Patronat | 9 |
| Equip de persones | 10 |
| 2. Ingressos i despeses | 11 |
| 3. Activitat realitzada | 13 |
| Activitat realitzada per la Fundació Clínic | 14 |
| Docència i divulgació del coneixement | 16 |
| Salut internacional | 17 |
| 4. Activitat gestionada | 18 |
| Projectes de Recerca | 19 |
| 5. Captació de fons | 21 |
| Donatius i llegats | 22 |
| Accions de captació i suport social | 23 |
| 6. Espais i equipaments | 24 |



1

Qui som

Fundació Clínic
per a la Recerca Biomèdica



Qui som

Objectius i fins fundacionals

**Contribuir a millorar
la salut i la qualitat
de vida de la
població.**

**Investigar i innovar
en biomedicina i
ciències de la salut.**

La Fundació Clínic per a la Recerca Biomèdica és una fundació sense ànim de lucre constituïda el 22 de maig de l'any 1989 per l'Hospital Clínic de Barcelona i la Universitat de Barcelona.

La Fundació Clínic està situada en un entorn promotor de la investigació biomèdica espanyola, com és el Campus Clínic, al centre de Barcelona. En aquesta àrea es concentren la Facultat de Medicina (Universitat de Barcelona), l'Hospital Clínic de Barcelona, l'Institut d'Investigacions Biomèdiques de Barcelona (IIBB-CSIC) i l'Institut d'Investigacions Biomèdiques August Pi i Sunyer (IDIBAPS).

Els seus fins fundacionals són promoure, gestionar i dur a terme investigació i innovació en biomedicina i docència relacionada amb les ciències de la salut. També el desenvolupament i la cooperació entre els pobles en matèria de salut i de docència constitueixen principis inspiradors de l'activitat de la Fundació.

Des de cada una de les àrees d'actuació, l'objectiu de la Fundació Clínic és contribuir a millorar la salut i la qualitat de vida de la població a través de la professionalitat, un treball responsable i una orientació científica i social.



Qui som

Fins que regeixen les nostres accions

Àmbit de les accions que duu a terme la Fundació Clínic:

- **HOSPITAL CLÍNIC**
- **ENTITATS AFINS**
- **TERCER MÓN**

- ◆ Promocionar la recerca i la innovació.
- ◆ Gestionar i donar suport a l'activitat científica.
- ◆ Promoure la col·laboració entre els Equips de Recerca
- ◆ Dur a terme activitats de formació tècnica especialitzada i de docència de postgrau.
- ◆ Desplegar activitats de recerca i d'atenció a la salut en d'altres països, especialment del Tercer Món.
- ◆ Vetllar l'ètica i l'aplicació dels principis deontològics i normatius.
- ◆ Vetllar pel compliment dels compromisos subscrits per la Fundació i els seus investigadors.
- ◆ Recaptar recursos
- ◆ Administrar els fons destinats a la recerca
- ◆ Difondre els resultats científics i facilitar el coneixement dels avenços aconseguits



Qui som

Transparència i bones pràctiques

La Fundació Clínic va aprovar en la sessió del Patronat d'1 de juliol del 2015 el **Codi de bon govern** que regeix en les activitats del nostre Patronat.

La Fundació Clínic, com organització immersa en l'àmbit de les organitzacions sense ànim de lucre, ha integrat com a principis i valors fonamentals de la seva acció, la transmissió a la societat d'una plena transparència en la seva gestió.

En aquest exercici de transparència, la Fundació Clínic durant el 2015 ha posat a disposició de tota la societat i públic interessat la informació relativa a la seva organització i rendiment de comptes a la seva web i **Portal de la transparència**.

www.fundacioclinic.org



Qui som

Patronat



MEMBRES DEL PATRONAT, 2015

President:

Dr. Dídac Ramí­rez i Sarrió
Rector de la Universitat de Barcelona

Vice-president:

Dr. Josep M^a Piqué i Badia
Director General de l'Hospital Clínic

Secretari:

Dr. Josep Maria Campistol i Plana
Director Mèdic de l'Hospital Clínic

Vocals:

Dr. Francesc Cardellach i López
Degà Facultat de Medicina, UB

Dr. Elias Campo i Güerri
Director Recerca i Innovació de l'Hospital

Dr. Carles Ponsa i Ballart
Nomenat pel Patronat



Qui som

Equip de persones

L'equip de 408 persones (en personal equivalent) que fa possible els objectius de la Fundació Clínic s'organitza en dues branques:

- a) L'activitat de projectes, dirigida pels Investigadors Principals,
- b) L'equip de gestió que dóna suport a la recerca, la docència, la investigació i la cooperació.

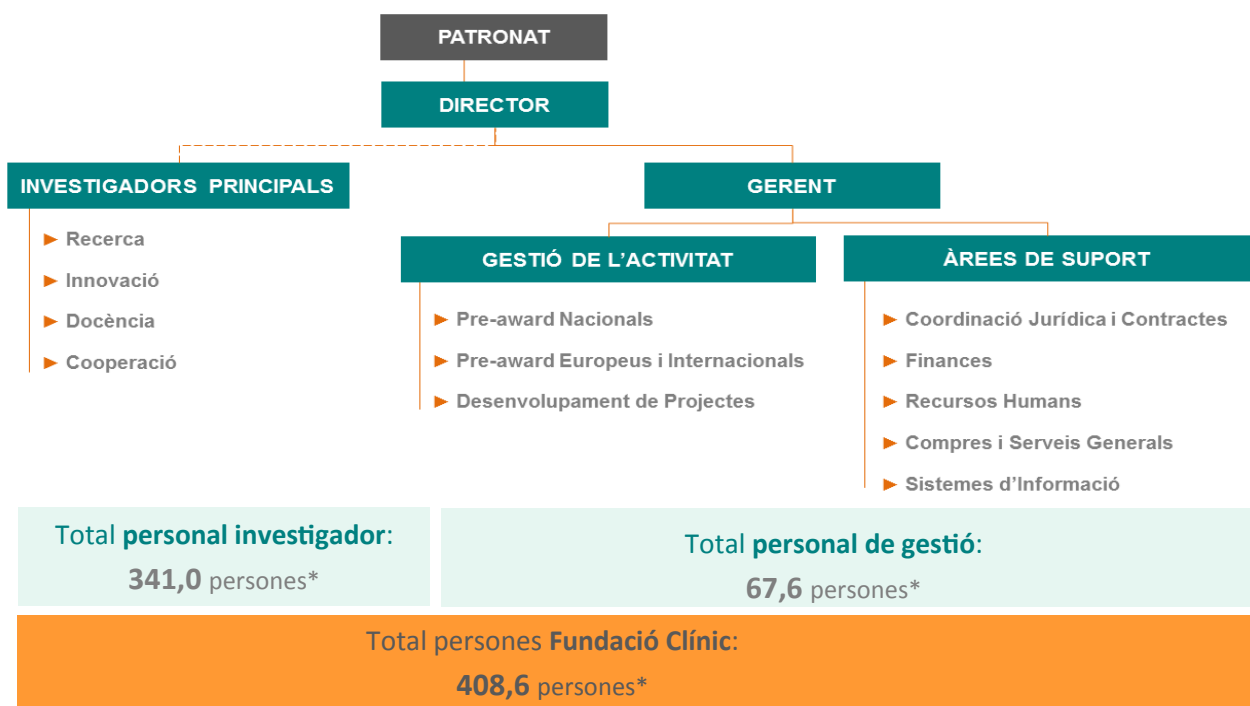

(*) Personal Equivalent, computat en base al total de dies treballats al finalitzar l'any i jornada laboral de 40 hores

2

Ingressos i despeses

2015

Informació econòmica



Ingressos i despeses, 2015

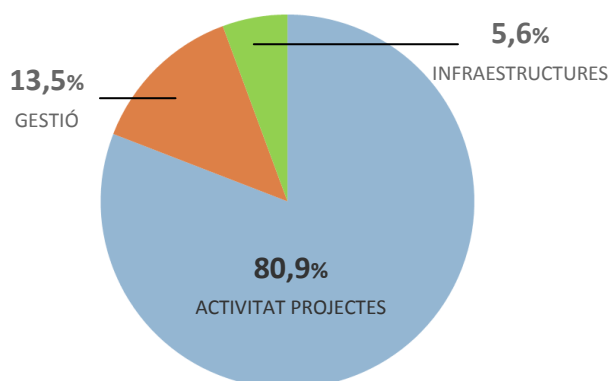
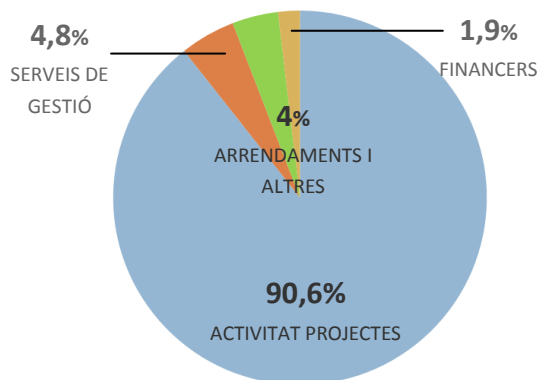

Durant l'any 2015, la Fundació Clínic per a la Recerca Biomèdica ha obtingut un total d'ingressos de 29.443.970 euros i ha executat una despesa de 28.968.865 euros.

Els gràfics adjunts mostren el detall desglossat d'ambdues xifres.

| INGRESSOS | Import |
|----------------------------------|---------------------|
| <i>De l'activitat projectes</i> | 26.309.660 € |
| <i>Per serveis de gestió</i> | 1.407.614 € |
| <i>Per arrendaments i altres</i> | 1.171.205 € |
| <i>Financers</i> | 555.491 € |
| TOTAL INGRESSOS | 29.443.970 € |

| DESPESES | Import |
|-------------------------|---------------------|
| <i>De l'activitat</i> | 23.429.341 € |
| <i>Gestió</i> | 3.908.406 € |
| <i>Infraestructures</i> | 1.631.119 € |
| TOTAL DESPESES | 28.968.865 € |

Els comptes anuals de la Fundació Clínic són aprovats pel Patronat, auditats, es dipositen en el Protectorat de Fundacions i es publiquen a la web institucional (www.fundacionclinic.org).

Auditor de comptes: **Deloitte.**

3

Activitat realitzada

per la Fundació Clínic, 2015

Activitat realitzada

Activitat realitzada per la Fundació Clínic el 2015

Durant l'any 2015 s'han realitzat i materialitzat projectes per import de 24,51 milions d'euros, incloent el finançament de despeses indirectes de projectes (overheads).

Els **projectes competitius** són obtinguts amb concurrència i adjudicació dels projectes presentats.

La **prestació de serveis** recull majoritàriament assajos clínics.

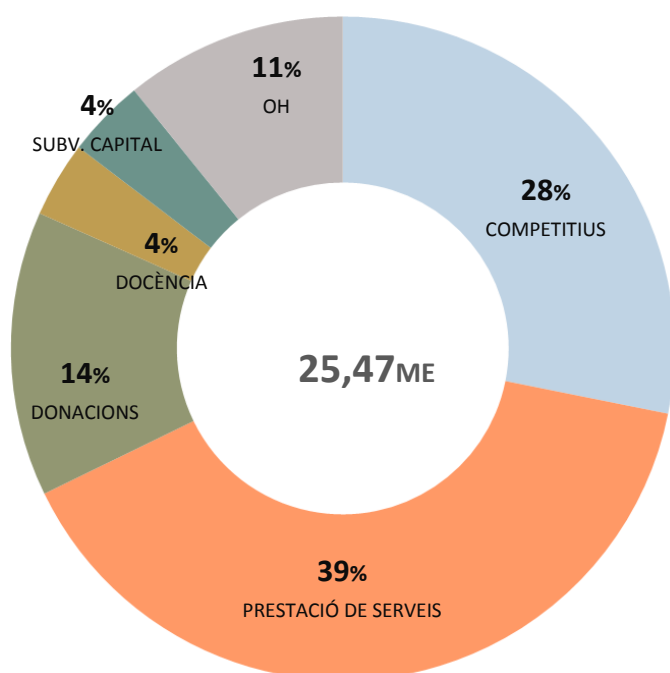

| DESPESES | R2015 (milions d'euros) |
|--------------------------|-------------------------|
| <i>Docència</i> | 0,94 |
| <i>Donacions</i> | 3,54 |
| <i>Prestació serveis</i> | 10,10 |
| <i>Competitius</i> | 7,17 |
| <i>Subv. Capital</i> | 0,97 |
| <i>Overhead</i> | 2,76 |
| TOTAL DESPESES | 25,47 |



Activitat realitzada

Activitat realitzada per la Fundació Clínic el 2015

Finançament dels projectes de recerca

Les activitats de recerca es realitzen amb recursos que provenen d'ajudes d'entitats públiques com són l'Agència de Gestió d'Ajuts Universitaris i de Recerca (AGAUR), el Pla Estatal R+D, la Comissió Europea, el National Institute of Health (USA) i l'Agència Espanyola de Cooperació Internacional per a Desenvolupament (AECID).

Pel que fa a l'àmbit privat, es formalitzen contractes d'assajos clínics, convenis de col·laboració, acords de mecenatge, donatius etc., principalment, amb la indústria farmacèutica, però també amb particulars.

Tipus finançador

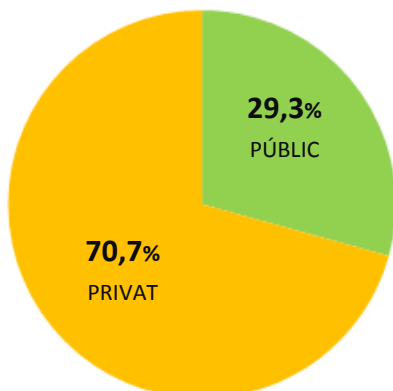

Àmbit geogràfic del finançament





Activitat realitzada

Docència i divulgació del coneixement

1.452

Hores de formació

6.263

Assistents

83

Accions formatives

La Fundació Clínic gestiona una part de l'activitat docent de l'Hospital Clínic, especialment pel que fa a aquella relativa a la divulgació de coneixement a través de cursos especialitzats, trainings específics, congressos, etc...

El 2015 s'han organitzat més de 80 accions formatives de tipus presencial i on-line en alguns casos, que han generat una oferta formativa a l'abast de més de 6.200 professionals del sector.



EIXAMPLE Clínic | Formació Professional
Branca Sanitària

A través de l'escola EIXAMPLE CLÍNIC, la Fundació Clínic imparteix la formació professional de la branca sanitària, entre la qual el Curs Formatiu de Grau Superior d'Imatge per al Diagnòstic i Medicina Nuclear.

Eixample Clínic és l'escola de formació professional de l'Hospital Clínic de Barcelona, autoritzada per la Generalitat de Catalunya des de el seu inici i la primera escola autoritzada pel Departament d'Ensenyament per poder impartir aquest curs en la modalitat on-line.

CFGS Imatge per al Diagnòstic



Activitat realitzada

Salut internacional



Plataforma d'atenció integral als pacients amb la malaltia de Chagas (Bolivia), creada el 2009 i finançada per l'Agència Espanyola de Cooperació al Desenvolupament (AECID). El projecte es desenvolupa en col·laboració amb el Ministeri de Salut de l'Estat Plurinacional de Bolívia, mitjançant el Programa Nacional de Chagas; CEADES Salut y Medio Ambiente; la Universidad Mayor de San Simón de Cochabamba i la Universidad Juan Misael Saracho (Tarija).

La Fundació Clínic contribueix al desenvolupament i millora de les condicions de la vida de les poblacions més desfavorides i té l'acreditació d'ONG (nº 256 del registre) per part de l'Agència Espanyola de Cooperació Internacional per a Desenvolupament (AECID).

■ DATOS GENERALES

| | |
|------------------------|--|
| » Número | 256 |
| » Denominación | FUNDACIÓ PRIVADA CLINIC PER A LA RECERCA BIOMÈDICA |
| » Fecha de Inscripción | 02/08/2000 |



Projecte amb el Centre d'Investigació en Salut a Manhiça (Moçambic), creat el 1996 amb l'objectiu d'impulsar i conduir la investigació biomèdica en àrees prioritàries de la salut. El projecte està finançat per l'AECID amb l'objectiu de desenvolupar el Centre i es duu a terme conjuntament amb el Govern de Manhiça i la Fundació Manhiça..

4

Activitat gestionada

per la Fundació Clínic, 2015

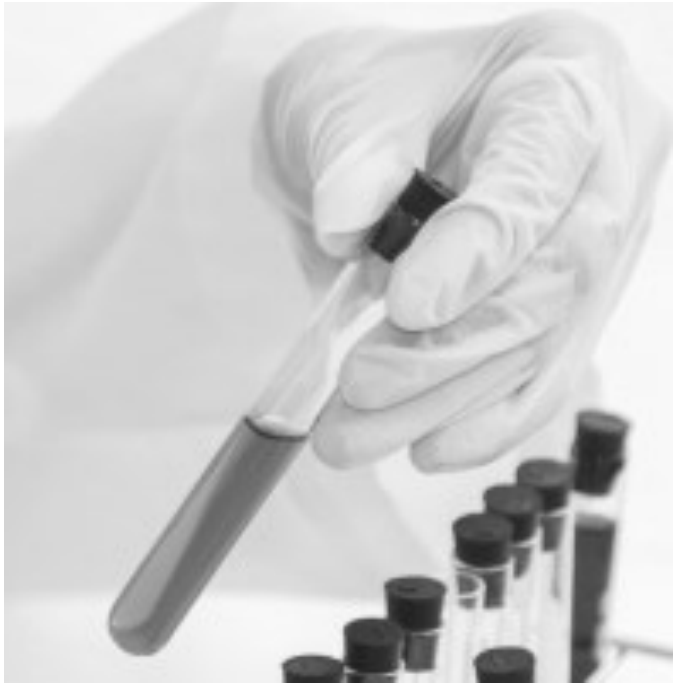

Activitat gestionada

Projectes de Recerca



A part de la recerca duta a terme a la FUNDACIÓ CLÍNIC, una part significativa de les activitats d'investigació de l'Hospital s'articulen també a través de l'IDIBAPS.

Tota la recerca que es duu a terme al centre està regulada estrictament per les normes bioètiques nacionals i internacionals aplicables, així com pel Comitè Ètic d'Investigació Clínica (CEIC) i el Comitè Ètic d'Experimentació Animal (CEEA) degudament acreditats.

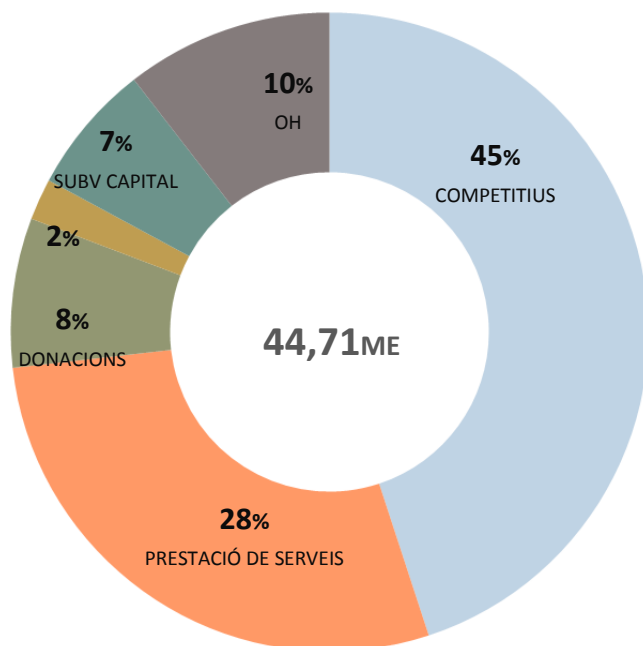

| DESPESES | R2015 (milions d'euros) |
|--------------------------|-------------------------|
| <i>Docència</i> | 0,94 |
| <i>Donacions</i> | 3,38 |
| <i>Prestació serveis</i> | 12,63 |
| <i>Competitius</i> | 20,10 |
| <i>Subv. Capital</i> | 2,96 |
| <i>Overhead</i> | 4,70 |
| TOTAL DESPESES | 44,71 |



Activitat gestionada

Projectes de Recerca

La gestió i administració de tots aquests projectes d'investigació es realitzen a través de la Fundació Clínic per a la Recerca Biomèdica.



TOTALS EXECUCIO FUND + IDPS (milions d'euros)

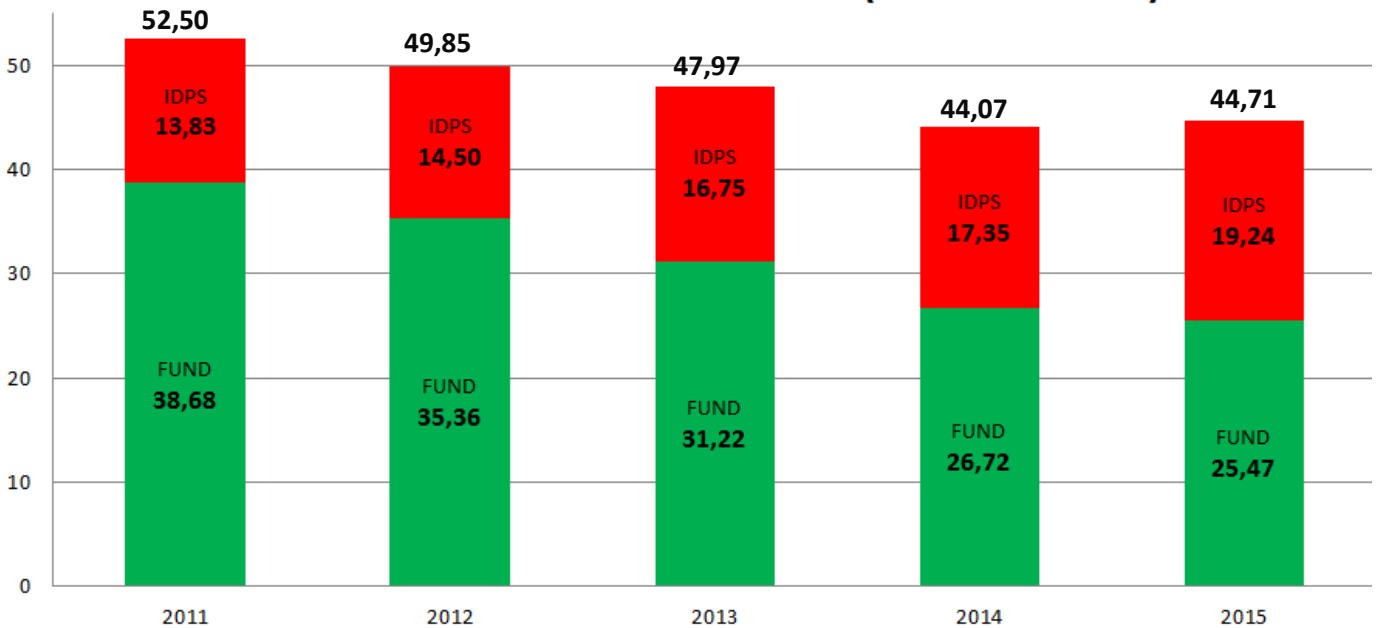

5

Captació de fons

Activitat i suport social



Capacitat de fons

Donatius i llegats

Una part dels ingressos de la Fundació Clínic provenen de les aportacions econòmiques (aportacions dineràries) i altres en espècie (llegats) de persones i entitats que, amb la seva col·laboració, volen ajudar a tirar endavant l'activitat de recerca que duen a terme els investigadors de la nostra institució.

El gràfic següent mostra el resum d'ingressos que, per aquesta via, l'any 2015 ha rebut la Fundació.

| | PERSONA FÍSICA | | | PERSONA JURÍDICA* | | | TOTAL | | |
|--------------------------------|----------------|-----------|----------------------|-------------------|-----------|----------------------|------------|------------|----------------------|
| | Donants | Donatius | Import | Donants | Donatius | Import | Donants | Donatius | Import |
| Aportació DINERÀRIA (Donatius) | 65 | 66 | 180.152,5 € | 76 | 80 | 2.180.829,8 € | 141 | 146 | 2.360.982,3 € |
| Aportació en ESPECIE (Llegats) | 1 | 2 | 908.654,5 € | - | - | - | 1 | 2 | 908.654,5 € |
| Total | 66 | 68 | 1.088.807,0 € | 76 | 80 | 2.180.829,8 € | 142 | 148 | 3.269.636,8 € |

* A l'apartat persona Jurídica s'inclou en un únic donant a la Fundació Real Dreams, a través de la plataforma de captació de fons de la qual la Fundació Clínic canalitza l'entrada de donatius per crowdfunding. Real Dreams representa, en el quadre anterior, l'1'71% de les aportacions dineràries corresponents a persones jurídiques i agrupa en un únic donant les 87 aportacions realitzades per el mateix número de donants individuals.



Capaciació de fons

Accions de captació i suport social

La Fundació Clínic, a part de tota la tasca esmentada en els capítols anteriors, durant el 2015 s'ha implicat, a més, en l'organització d'accions de captació de recursos econòmics a través de crowdfunding.

Volem agrair el suport i la col·laboració de totes les persones i institucions que, de manera altruista, han col·laborat amb nosaltres aportant el seu gra de sorra a favor de la recerca biomèdica que es duu a terme a casa nostra.



CREA TU RETO PERSONAS ONG EMPRESAS EVENTOS



MI MARATÓN SOLIDARIO 2015

Lidera este reto: Nacho Jiménez Sánchez
Evento: Zurich Marató De Barcelona 2015

recaudado

130.00 €

objetivo

1000.00 €

quedan

0 días



CREA TU RETO PERSONAS ONG EMPRESAS EVENTOS



El Endo-Reto, ¿endo qué? ¡ENDOMETRIOSIS!

Lidera este reto: Fundació Clínic: Per A La Recerca Biomèdica
Evento: El Endo-Reto, ¿endo Qué? ¡ENDOMETRIOSIS!

recaudado

10787.51 €

objetivo

100000.00 €

quedan

191 días

donativos

206

inicio

09/06/2015



HAZ TU DONACIÓN



6

Espais i equipaments

On som



Espais i equipaments

On som



La Recerca en el campus Clínic es realitza a l'entorn de l'Hospital Clínic. Els grups de recerca i els serveis de suport estan distribuïts en diferents localitzacions i espais.

Edifici CEK

L'edifici CEK (Centre Esther Koplowitz) és propietat de la Fundació Clínic (excepte la Planta -1 que és propietat de l'IDIBAPS) i està dedicat exclusivament a la recerca biomèdica. Va ser inaugurat a l'octubre de 2010, i una part important del seu cost va ser sufragat gràcies a l'aportació de la Fundació Esther Koplowitz.

Té una superfície total construïda de 13.950m², dels quals 9.200m² estan destinats a la recerca biomèdica. La resta són superfícies d'aparcament i equipament públic.

La inversió total de l'edifici, en solar, obra i equipaments és de 56,5M€, dels quals un 23,5% corresponen a l'IDIBAPS i el 76,5% restant a la Fundació Clínic.

En conjunt el finançament de la inversió ha estat a través de donacions (15,13M€), ajuts de la Generalitat de Catalunya (7,38M€) i un préstec a retornar (34M€).



**MEMÒRIA
D'ACTIVITATS
2015**

FUNDACIÓ CLÍNIC
C/Rosselló, 149-153
08036 BARCELONA

www.fundacioclinic.org