

# TRATAMIENTO CON DIMETILFUMARATO

## Posología:



Tomar 1 cápsula cada 12 horas, siguiendo el siguiente escalado de dosis:

**1ª y 2ª semana:** 120 mg cada 12 h.

**3ª semana:** 120 mg por la mañana y 240 mg por la noche

**4ª semana y restantes:** 240 mg cada 12 h.

## Recomendaciones generales:

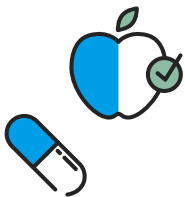

Tomarla siempre con alimentos, preferentemente en la mitad de la ingesta. Se recomienda comer algún alimento graso, por ejemplo: mantequilla, aceite, queso, lácteos no desnatados, aguacate, etc...

Tragar la cápsula entera, nunca triturarla, disolverla ni masticarla.

En caso de olvidar una toma, tomarla en cuanto lo recuerde, siempre y cuando falten más de 4 horas hasta la siguiente dosis.

## Efectos secundarios:

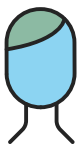

**Rubefacción** en cara y pecho. No aparece siempre ni en la misma intensidad. Si es muy molesta y/o persistente se puede tomar AAS 300 mg para que la reacción desaparezca antes, o bien de manera preventiva 30 minutos antes de Demetilfumarato.



**Molestias gastrointestinales:** dolor abdominal o epigástrico, náuseas, vómitos o diarreas. El consumo elevado de alcohol puede aumentar estas molestias.

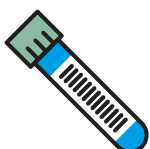

**Alteraciones del hemograma, elevación de las enzimas hepáticas y de las proteínas en orina** por lo que tendrá que realizar una analítica a los 3 y 6 meses del inicio del tratamiento. Posteriormente cada 6 meses, o según criterio médico.

## Precauciones:

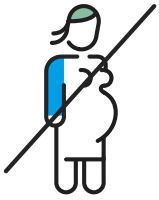

No se aconseja tomarlo durante el embarazo y la lactancia.

Si toma anticonceptivos, han de ser del tipo no combinados.

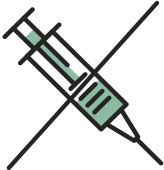

Debe evitarse el uso de vacunas de virus vivos atenuados: BCG, triple vírica, polio oral, varicela, fiebre amarilla, antitifoidea oral y anticolérica.

## Interacciones con otros fármacos:



- Fumaratos (para tratar la psoriasis) tópicos/sistémicos.
- Litio
- Diuréticos
- Abuso de fármacos antiinflamatorios